

Ansicht Süden

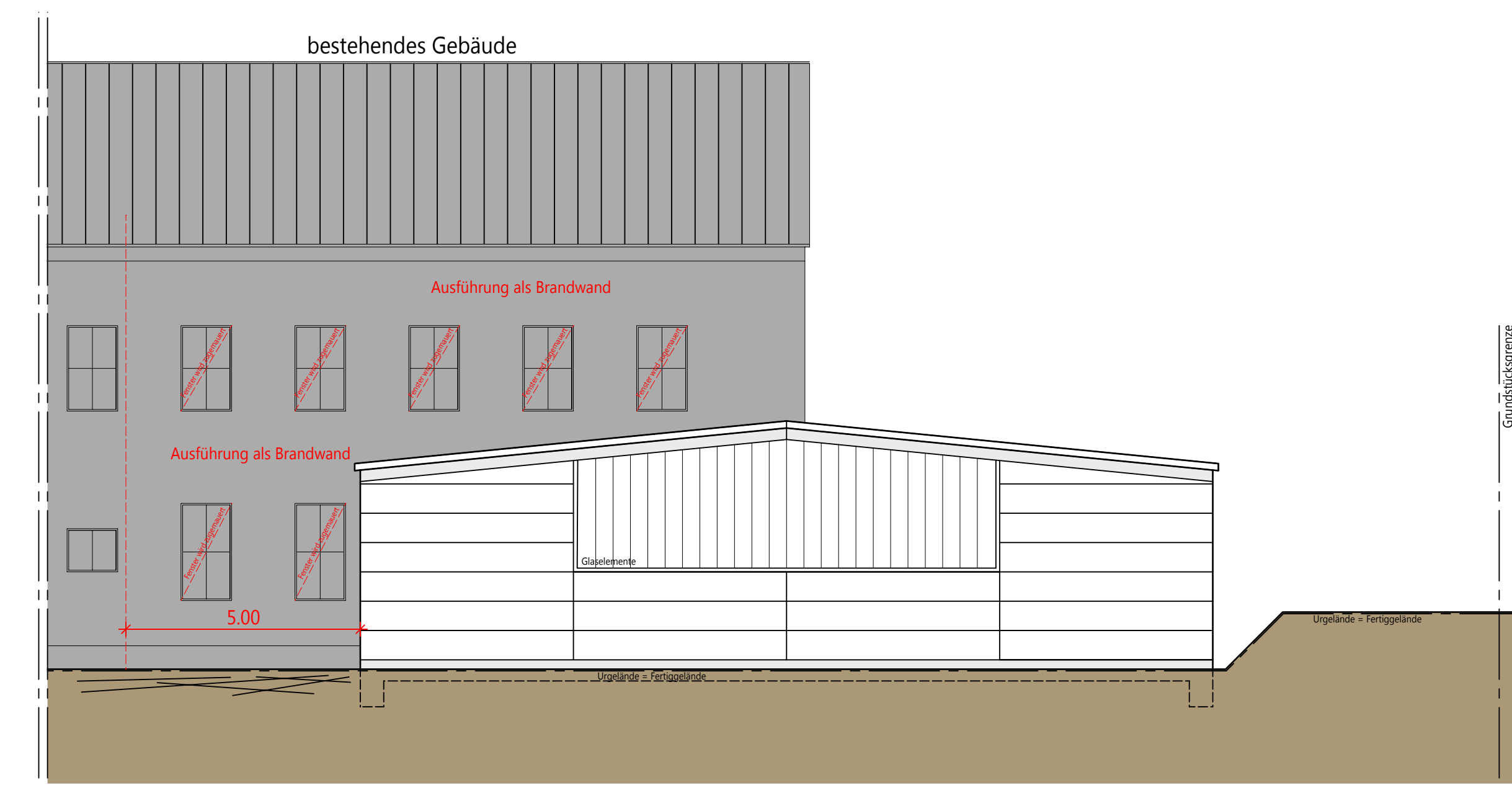

Ansicht Osten

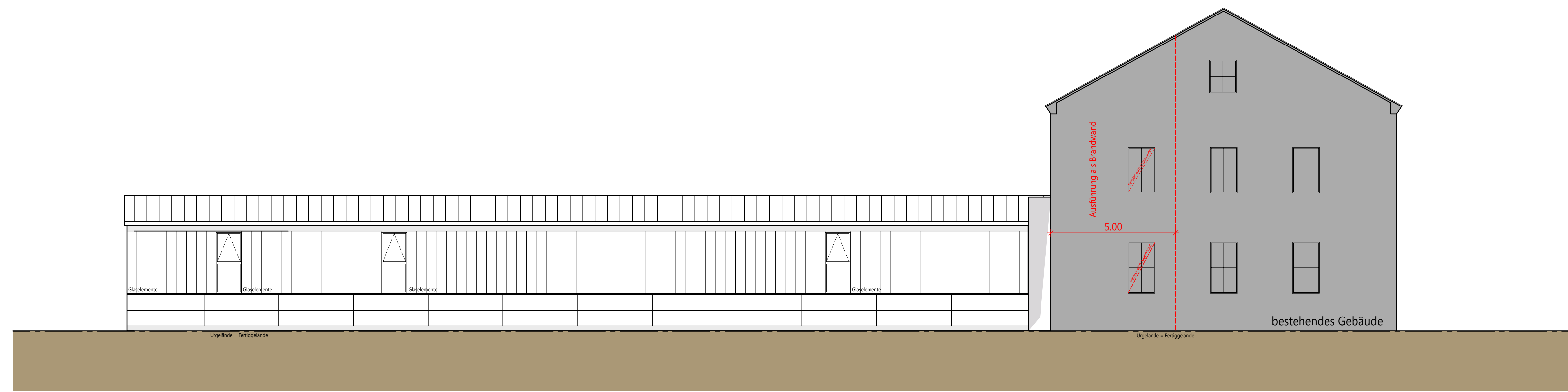

Ansicht Norden

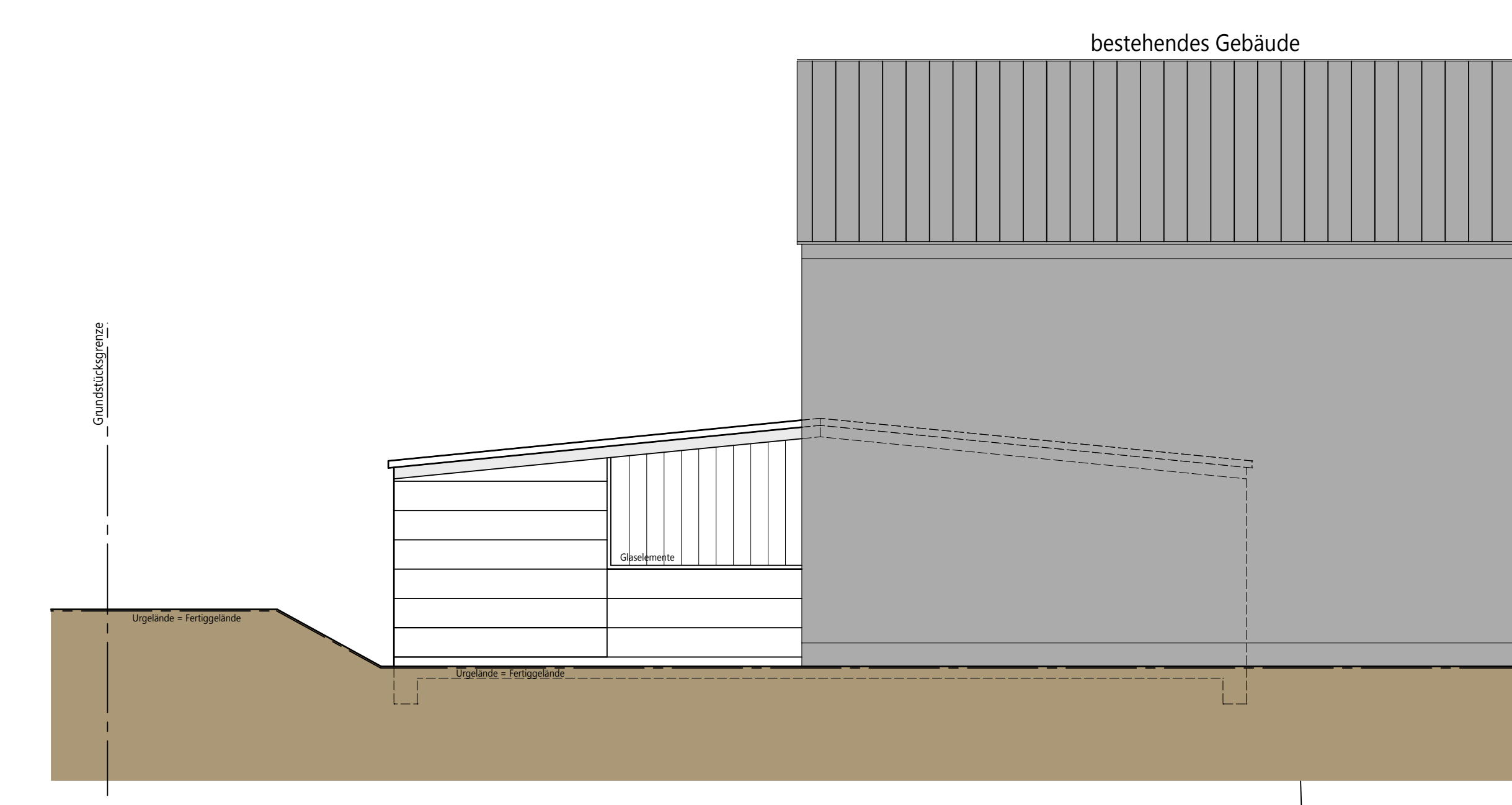

Ansicht Westen

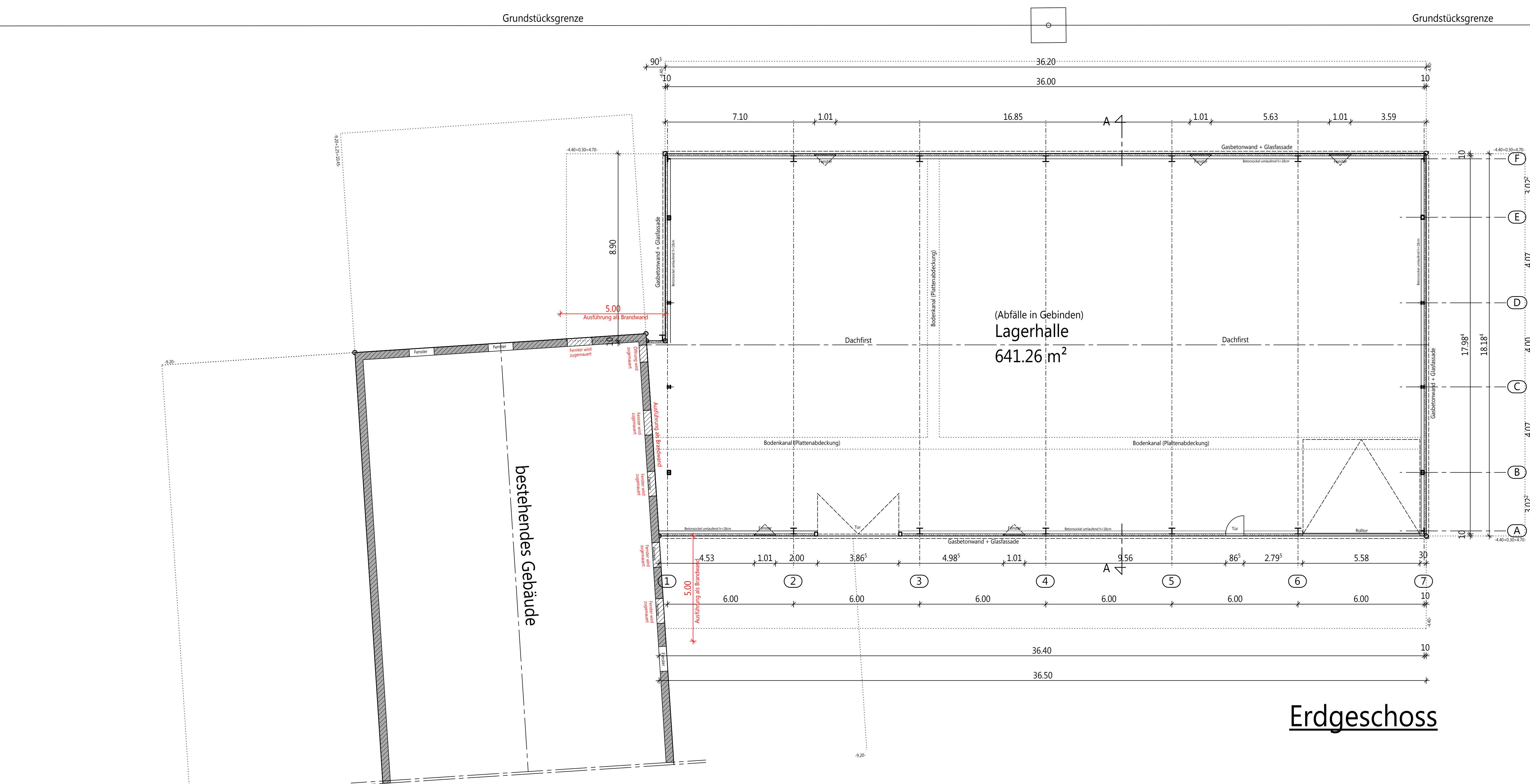

Erdgeschoss

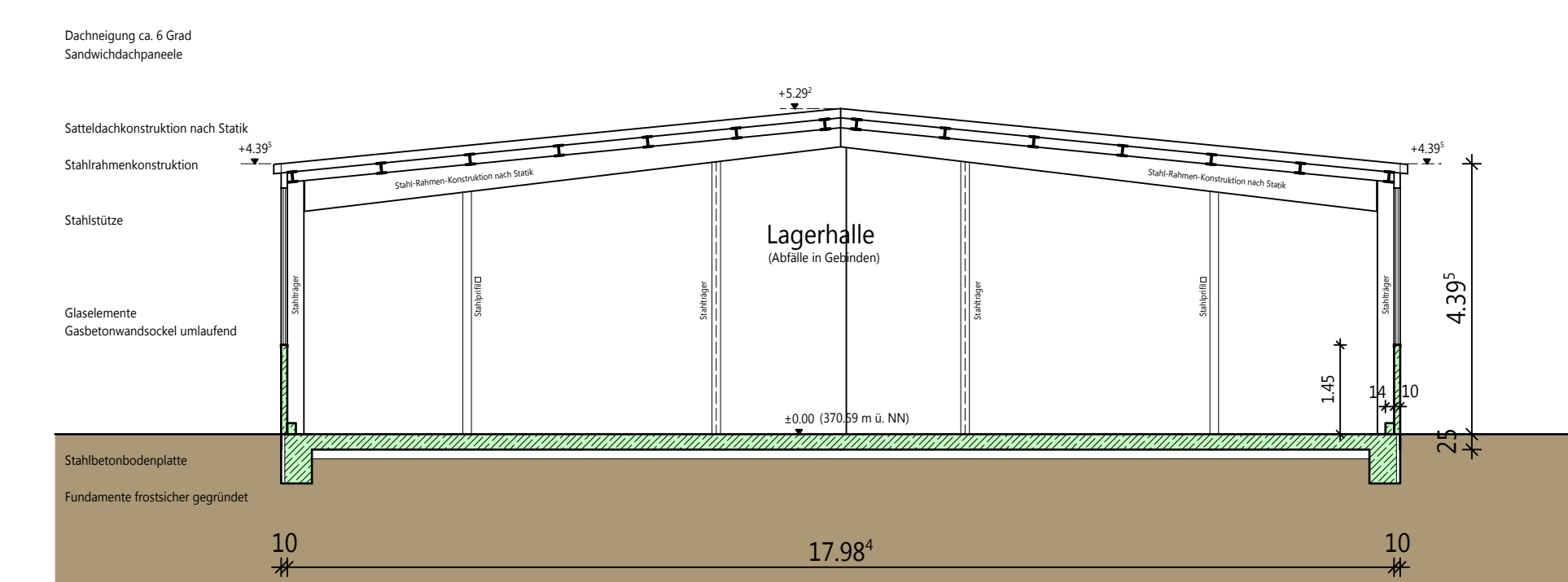

Schnitt A-A

Genehmigungsplan

Projekt-Nr.: 2748-16

Bauvorhaben:
Nutzungsänderung der bestehenden Lagerhalle
in Lagerhalle für Abfälle in Gebinden

Bauherr:
GSB - Sonderabfall-Entsorgung Bayern GmbH
Äußerer Ring 50
85107 Baar-Ebenhausen

Bauort:
Fl. Nr.: 1842/2 Gemarkung Ebenhausen
Dieselstraße 29
85107 Baar-Ebenhausen

Nachbar:
Fl. Nr.: _____ Fl. Nr.: _____
Fl. Nr.: _____ Fl. Nr.: _____
Fl. Nr.: _____ Fl. Nr.: _____

ALTSMANN
INGENIEURBÜRO
VERINGELUNGSGESAMTSCHAFT FÜR BAUWESEN

Planinhalt:
Grundriss, Schnitt, Ansichten, Lageplan

Datum: 10.02.2017 Gezeichnet: Altmann S. Maßstab: 1:100 Plan-Nr.: EP1
HVB = 868 / 1348 (L17m²)